

Eliminación de guías mediante carga de depurado.

Autores:

Sebastián Reyes C.
César Silva E.
Gonzalo Gervic M.

22

Tabla de Contenidos

TABLA DE CONTENIDOS 2

1. Solicitud de eliminación..... 3

2. Crear Solicitud 4

3. Notificación Correo..... 5

4. Revisión solicitudes de eliminación 6

5. Formulario Solicitudes de eliminación guías. Sistema Reporte Gerencia 6

6. Formato archivo eliminación de todas las guías master 7

Sistema Manifiesto

1. Solicitud eliminación

Lo que permite este nuevo desarrollo es eliminar guías en sistema Gerencia mediante una previa Solicitud.

Para confeccionar solicitud, primero se debe ingresar a sistema de manifiesto, intercambio de datos y luego al **formulario importar Marcas**. Al cargar archivo descargado en Isidora, el sistema valida si están el total de guías cargadas para encabezado en Sistema Atrex. **Si faltan guías por marcar, se indicará en el siguiente mensaje de alerta.**



2. Crear solicitud

Una vez cerrada alerta de imagen anterior, se debe presionar botón “Solicitar eliminación de guías”. **Es obligatorio colocar motivo de eliminación para continuar con proceso.**

☒ Ingresar Marcas
☐ Actualizar Marcas

Digite Master
784-81807412

o Seleccione Master
▼

Archivo Marcas
Examinar... Ningún archivo seleccionado.

Importar

 Ver Guías Fob -500 no depuradas : 11

Solicitar eliminación de guías. Cantidad : 11

Motivo de eliminación

Ingreso exitoso
Se ingresa solicitud eliminación encabezado: 369-96445694
OK



3. Correo solicitud eliminación

Al crearse solicitud de eliminación guías, el sistema enviará un correo a modo de notificación.

| Solicitud Anulación |
|--|
| <div> Haga clic aquí con el botón derecho o mantenga pulsado para descargar imágenes. Para ayudar a proteger la confidencialidad, Outlook evitó la descarga automática de esta imagen de Internet.</div> |
| <p>Se solicita eliminación guías encabezado 784-81807412</p> <p>Empresa: ATREX AG ASOCIACION DE TRANSPORTE EXPRESO</p> <p>Cantidad total de guías encabezado: 562</p> <p>Cantidad de guías a eliminar: 11</p> <p>Usuario solicita eliminación: ATX Administrador</p> <p>Motivo eliminación: Error consignatario</p> <p>Ingresar a sitio: Formulario solicitudes de eliminación guías</p> <p>Este es un correo electrónico generado automáticamente. Por favor no responder.</p> |
| <p>® Todos los derechos reservados - Atrex 2025</p> |

4. Revisión solicitudes de eliminación

En sistema Gerencia, al entrar en resumen gerencia aparecerá una alerta en caso existan solicitudes pendientes. Al dar click en botón revisar solicitudes se accede al formulario solicitudes.

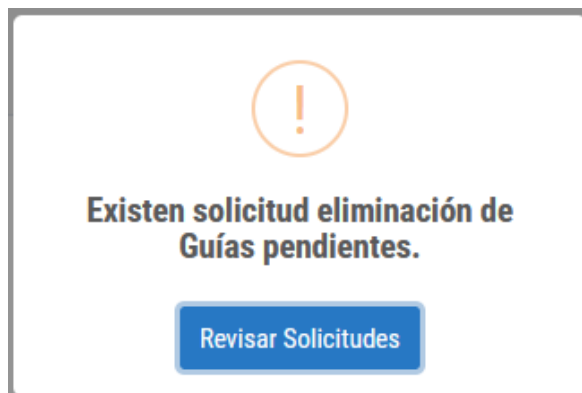

5. Formulario Solicitudes de eliminación guías. Sistema Reporte Gerencia.

Para acceder al formulario se debe ir a inicio en Reporte Gerencia o acceder por alerta previamente indicada. Una vez en formulario se puede ver encabezado al cual se le solicita eliminación, cantidad de guías a eliminar, usuario solicita eliminación, Fecha solicitud y cantidad total de guías en encabezado. Para la eliminación se debe tener en cuenta que las guías asociadas a DIPS no se eliminarán. Al eliminar guías solicitud dejará de estar visible en formulario.

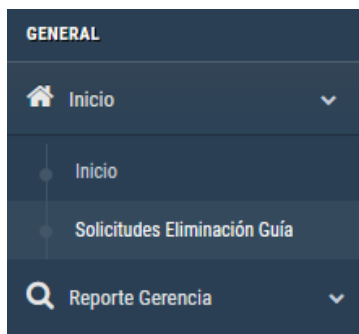

Estado Solicitudes

| IdMAwb | Usuario Solicita | Cantidad guías Encabezado | Cantidad guías a eliminar | Cantidad guías con Dips | Fecha Solicitud | Motivo Eliminación | Estado | |
|--------------|------------------|---------------------------|---------------------------|-------------------------|------------------|---------------------|-----------|----------|
| 784-81807412 | atxadmin | 573 | 11 | 0 | 06/11/2025 11:11 | Error consignatario | Pendiente | Eliminar |

*El listado con solicitudes ya eliminadas se mantiene por un periodo de 24 horas.

Estado Solicitudes

| IdMAwb | Usuario Solicita | Cantidad guías Encabezado | Cantidad guías a eliminar | Cantidad guías con Dips | Fecha Solicitud | Motivo Eliminación | Estado | |
|----------|------------------|---------------------------|---------------------------|-------------------------|-----------------|---------------------|------------------|--|
| 784-8180 | | | | | 1 | Error consignatario | Guías Eliminadas | |



Eliminación exitosa

Se eliminaron 11 guías. Se actualiza estado solicitud encabezado: 784-81807412

OK

6. Eliminación total guías encabezado

Para eliminar total guías encabezado archivo debe ir con el siguiente formato.

```
<?xml version="1.0" encoding="ISO-8859-1"?>
<Rows>
</Rows>
```